Le rallye citoyen pour 300 collégiens des Hauts-de-Seine

"L'aéronautique militaire dans les Hauts-de-Seine"

mardi 28 mai 2013

au Mémorial de l'Escadrille Lafayette à Marnes-la-Coquette

Collégiens avec les autorités et les élus
© Denys Chappey - UNOR

Synthèse rédigée par le Commandant (R) Olivier CLOUP - page 1 sur 44

rallyecitoyen92@gmail.com

INDEX

POUR QUE DES **JEUNES DEVELOPPENT LEURS CONNAISSANCES** 3
1 LE RALLYE CITOYEN EXISTE DEPUIS 3 ANS 4
1.1 Historique du rallye citoyen pour les collégiens dans les Hauts-de-Seine 4
1.2 Le thème de l'aéronautique militaire dans les Hauts-de-Seine 4
1.3 Un lieu de mémoire, international et imposant 5
2 LES ÉTABLISSEMENTS ENGAGÉS 6
3 **CE QU'EN PENSENT COLLEGIENS ET PROFESSEURS** 7
4 ENTITÉS ORGANISATRICES ET PARTENAIRES 8
5 **L'ÉQUIPE ORGANISATRICE TRIPARTITE** 10
6 LES PERSONNALITES SOUTENANT LA DEMARCHE 11
7 REMERCIEMENTS AUX PARTENAIRES 12
8 LES ATELIERS À EFFECTUER 13
9 **VISIBILITÉ DU RALLYE CITOYEN** 18
9.1 **Le Parisien** lundi 27 mai 2013 18
9.2 Le Parisien mercredi 29 mai 2013 19
9.3 Page **Facebook du Conseil Général des Hauts-de-Seine** 20
9.4 **Vidéo et site internet du Conseil Général des Hauts-de-Seine** 21
9.5 LGC Infos d'octobre 2013 22
9.6 Magazine municipal de Garches de septembre 2013 23
9.7 Site internet de la **Direction Départementale des Services de l'Éducation Nationale des Hauts-de-Seine** 24
9.8 Site internet du Comité Départemental des Médaillés de la Jeunesse et des Sports des Hauts-de-Seine 26
9.9 Site internet du collège Les Champs Philippe de La Garenne Colombes vainqueur du rallye 27
9.10 Site internet d'autres collèges participants 28
9.11 Site internet du **ministère de la Défense** 29
9.12 Site internet de l'Armée de l'Air 31
9.13 Site internet du Conseil Supérieur de la Réserve Militaire 32
9.14 Site internet de la Brigade de sapeurs-pompiers de Paris 33
9.15 Site internet de l'Union Nationale des Officiers de Réserve et des organisations de réservistes 34
9.16 Association des Officiers et militaires de Réserve des Hauts-de-Seine 35
9.16.1 Site internet 35
9.16.2 Lettre trimestrielle parue mi-octobre 36
9.17 Page Facebook de la Préfecture des Hauts-de-Seine 38
9.18 Messages Twitter 38
10 RÉCOMPENSES : VOLS ET VISITES POUR LES MEILLEURES ÉQUIPES 39
10.1 **Baptême de l'Air en hélicoptère depuis la base aérienne de Villacoublay**, vendredi 21 juin 39
10.2 **Visite du 50ème Salon International de l'Aéronautique et de l'Espace au Bourget**, vendredi 21 juin 40
10.3 Baptême de l'Air en avion depuis l'AéroClub Dassault Ile de France à Chavenay, mercredi 3 juillet 41
10.4 Défilé du 14 juillet à Paris 42
10.5 Baptême de l'Air en avion de l'aéroclub de l'Armée de l'Air sur la base de Creil, le samedi 19 octobre 42
11 THEME ET ACTIVITÉS EN 2014 : LA LIBÉRATION DANS LES HAUTS-DE-SEINE 43

Sauf mention particulière, les illustrations incluses dans ce document sont sous copyright de l'entité citée dans la page où elles figurent.

L'équipe vainqueur avec les autorités et les élus

rallyecitoyen92@gmail.com

POUR QUE DES JEUNES DEVELOPPENT LEURS CONNAISSANCES

But : faire vivre concrètement le "lien armée nation".

Objectifs :

- développer les connaissances des jeunes,
- valoriser l'environnement local,
- coopérer durablement entre institutions et partenaires.

Mode d'action :

En valorisant ce qui s'est passé et/ou se passe à proximité de chez eux, les connaissances d'adolescents sont développées sur la mémoire combattante et la Défense actuelle, notamment les métiers.

Les activités sont organisées dans un cadre de **coopération de niveau départemental :**
- au niveau institutionnel entre la Défense, l'Éducation Nationale et le Conseil Général,
- avec l'appui de plusieurs partenaires, notamment associatifs et réservistes en particulier.
En répartissant ainsi les contributions selon les domaines de compétences et les capacités de chaque organisme par rapport au thème retenu, l'efficacité des activités est maximisée et la démarche pérennisée.

En accord avec l'Éducation Nationale et en cohérence avec le rôle du Conseil Général, ce sont les collégiens qui sont concernés, surtout des **élèves de classes de troisième**, d'établissements publics et privés du département.

Le thème des activités de l'année scolaire est défini au plus tard au début du mois de juillet de l'année scolaire précédente. Sur le thème retenu, des activités sont proposées sur l'année scolaire aux collèges **volontaires**, telles que des visites, des conférences <u>et</u> un rallye citoyen.

Les élèves des classes <u>volontaires et leurs professeurs</u> réalisent un travail pédagogique de réflexion sur le thème, pendant l'année scolaire, avant de participer au rallye citoyen. Ce travail est matérialisé par dossier d'environ 15 pages. **La journée du rallye citoyen est donc un aboutissement de l'année scolaire sur le thème retenu,** et non <u>une activité unique.</u>

Règlement du rallye :

Le rallye citoyen se tient sur un site du département lié au thème retenu et pouvant accueillir plusieurs centaines de personnes. Il débute par une **phase d'ateliers, alternant informations sur les métiers et le devoir de mémoire avec des activités d'adresse et de cohésion.** À l'issue de la phase d'ateliers, **une cérémonie militaire est organisée.**

Les résultats obtenus lors des ateliers sont agrégés à l'analyse du dossier pédagogique par le jury composé de représentants des organisateurs. **Les meilleures équipes de 10 élèves classées par le jury obtiennent des récompenses proposées par les partenaires** qui sont cohérentes avec le but poursuivi et le thème retenu. L'annonce des résultats et récompenses est effectuée à l'issue de la cérémonie militaire. Les décisions du jury sont sans appel.

1 LE RALLYE CITOYEN EXISTE DEPUIS 3 ANS

1.1 Historique du rallye citoyen pour les collégiens dans les Hauts-de-Seine

Depuis 2011, un rallye citoyen est organisé au profit de classes de troisième des Hauts-de-Seine en fin d'année scolaire avec l'appui de moyens militaires, de personnels et la participation des associations de réservistes dans le département. En 2011, le rallye coïncidait avec la Journée nationale du Réserviste. Il était à dominante gendarmerie.

En 2012, le rallye organisé le 20 juin au Mont-Valérien à Suresnes commémorait le 70ème anniversaire de la bataille de Bir Hakeim. Une cérémonie militaire termina la journée, après la remise des prix. 200 élèves de troisième issus de 8 collèges participèrent, en équipe de 10.

En 2013, près de 300 élèves et 30 encadrants de 15 établissements ont participé (confer paragraphe 2).

1.2 Le thème de l'aéronautique militaire dans les Hauts-de-Seine

En 2013, un thème à connotation territoriale a été choisi en référence aux directives sur la Journée Nationale du Réserviste. **Le territoire alto-séquanais est en effet le berceau historique de l'aéronautique, a fortiori militaire.** Dès 1783 et les premiers aéronautes, puis au tournant du vingtième siècle à Meudon pour les dirigeables militaires, c'est ensuite le long de la Seine, d'Issy les Moulineaux à Levallois que les grands noms du secteur (Blériot, Voisin, Farman, Santos Dumont, …) s'implantent et font leurs premiers vols.

De plus, le département est toujours à la pointe dans ce domaine qui y emploie plus de 10 000 personnes. Parmi les implantations majeures actuelles, historiques ou héritières d'activités emblématiques dans les Hauts-de-Seine, figurent des sites :

- de recherche (ONERA, soufflerie de Meudon),
- de production (SAFRAN, usine sur Gennevilliers / Colombes),
- de conception (DASSAULT AVIATION à Saint-Cloud, EADS ASTRIUM à Suresnes, MBDA au Plessis Robinson, THALES à Gennevilliers),
- d'exploitation (héliport d'Issy les Moulineaux, base aérienne de Meudon-Villacoublay),
- d'enseignement spécialisé (école d'ingénieurs ESTACA à Levallois et IUT à Ville d'Avray),
- et de nombreux sous-traitants.

L'aéronautique est aussi un secteur industriel de haute technologie qui embauche à tous les niveaux et qui contribue positivement à la balance commerciale de la France.

Dans la continuité des savoir-faire de créativité et de rigueur démontrés depuis plus d'un siècle, présenter des métiers aux débouchés concrets à proximité des établissements des participants est un plus.

Les professeurs ont ainsi pu demander aux élèves de préparer leur participation au rallye en élaborant une synthèse des faits majeurs dans les Hauts-de-Seine sur ce thème à la fois patrimonial et d'actualité.

1.3 Un lieu de mémoire, international et imposant

En cohérence avec le thème retenu pour le rallye, le lieu choisi pour son déroulement honore l'aéronautique militaire, à savoir l'Escadrille La Fayette, constituée en avril 1916 notamment à partir de pilotes **volontaires américains engagés à titre individuel dans la première guerre mondiale** pour certains dès 1914. Alors que leur pays n'est pas encore entré en guerre, l'escadrille est citée à l'ordre de l'armée dès août 1917 : *"Escadrille composée de volontaires américains venus se battre pour la France, avec le plus pur esprit de sacrifice. A mené sans cesse sous le commandement du Capitaine Thénault qui l'a formée, une lutte ardente contre nos ennemis. A soulevé l'admiration profonde des chefs qui l'ont eue sous leurs ordres et des escadrilles françaises qui, combattant à ses côtés, ont voulu rivaliser avec elle. Dans des combats très durs et au prix de pertes graves qui, loin de l'affaiblir, exaltaient son moral, a abattu 28 avions ennemis homologués."* L'insigne de l'escadrille était une tête de sioux copie, à l'origine, de celle qui ornait les caisses de fusils Remington.

Implanté sur le terrain donné par le gouvernement français en 1928 au nord du domaine national de Saint-Cloud, le Mémorial consiste en un arc de triomphe, où sont inscrits les noms des soixante-huit pilotes de l'Escadrille Lafayette et du "Lafayette Flying Corps" qui ont été tués lors de la première guerre mondiale, et dans d'autres batailles. **Le Mémorial abrite aussi une crypte, avec des vitraux rappelant les différents lieux de combats, dernière demeure des pilotes qui donnèrent leur vie à la cause alliée** ainsi que leurs commandants français, le Général Brocard et le Lieutenant-Colonel Thénault. **La fondation en assure l'entretien et y organise des commémorations, en particulier à 11h chaque dernier samedi du mois de mai, à l'occasion du Memorial Day américain**. En présence d'autorités françaises et américaines, le monument est alors survolé par des avions de l'escadron 2/4 Lafayette, actuellement des Mirage 2000N basés à Istres, et des avions de l'US Air Force.

2 LES ÉTABLISSEMENTS ENGAGÉS

Les élèves proviennent de 15 collèges
situés dans 13 communes du département.
1 ou 2 équipes de 10 élèves participent par collège.
Sur 29 équipes participantes, les 7 premières ont obtenu un prix.

- Collège Alain Fournier à Clamart
- Collège Gay-Lussac à Colombes
- Collège les Renardières à Courbevoie, quatrième
- Collège Henri Bergson à Garches, deuxième
- Collège Georges Mandel à Issy-les-Moulineaux
- Collège de la Paix à Issy-les-Moulineaux
- Collège La Salle Saint-Nicolas à Issy-les-Moulineaux
- Collège Les Champs Philippe à La Garenne-Colombes, premier
- Collège Les Cheneuvreux à Nanterre
- Collège Saint-Dominique à Neuilly-sur-Seine, cinq et sixièmes
- Collège Maréchal Leclerc à Puteaux
- American school à Saint-Cloud, septième
- Collège Sainte Jeanne d'Arc à Sceaux
- Collège Sainte-Jeanne d'Arc à Sèvres
- Collège Henri Sellier à Suresnes, troisième

3 CE QU'EN PENSENT COLLEGIENS ET PROFESSEURS

"C'était très bien organisé, il n'y eu aucune attente sur les ateliers. On en a beaucoup entendu parlé depuis, que ce soit entre les jeunes ou dans la salle des professeurs."

"Le stand des industriels était bien fait, et les métiers bien présentés, ça permet aux élèves de connaître ce qu'il y a à côté de chez eux."

"Le lieu de mémoire était bien expliqué, c'est très utile, les jeunes ont bien compris que le rallye n'était pas une simple ballade en forêt."

"Les professeurs aussi ont appris des choses : sur la gendarmerie, les pigeons voyageurs, ..."

"Tous étaient dans leur rôle, on a bien vu les caractéristiques entre les différentes armées."

"La visite du salon du Bourget a beaucoup intéressé les élèves."

"On aimerait bien que cette activité soit proposée à nouveau."

4 ENTITÉS ORGANISATRICES ET PARTENAIRES

Le rallye a une vocation citoyenne vers les jeunes. Le thème a été retenu à l'automne 2012. Depuis le rallye a été élaboré en commun avec de multiples acteurs et contributeurs, comme suit :

La Délégation Militaire Départementale des Hauts-de-Seine, 14 personnes

- La **définition et la responsabilité de l'organisation globale du rallye**, en fédérant les différents acteurs institutionnels et privés, en utilisant en particulier les 10 militaires de réserve opérationnelle, issus des différentes armées, sous contrat à la DMD
- Le barème d'évaluation pour le jury pour le classement des équipes.
- La communication vers les média

La Direction des Services Départementaux de l'Éducation Nationale des Hauts-de-Seine, 3 personnes

- La participation à la définition du rallye citoyen et la diffusion des informations vers les établissements du département sur le rallye citoyen, son thème et sa préparation
- Le recueil des candidatures d'établissements, publics et privés
- Un soutien sur la communication vers les média
- La participation au **jury de classement** des équipes

Le Conseil général des Hauts-de-Seine, 4 personnes, hors participation d'élus

- Un partenariat pérenne pour sensibiliser les collégiens à la citoyenneté avec la participation d'élus et de représentants du Conseil général à la préparation du rallye citoyen
- La **présentation des principaux faits et acteurs historiques** de l'aéronautique dans le département par la Direction des Archives Départementales
- La présence d'élus et de fonctionnaires au cours de la journée du 28 mai 2013
- Un **soutien financier** dans l'organisation du rallye citoyen
- Un **soutien sur la communication** vers les média

La Commune de Marnes-la-Coquette

- Un **soutien financier et matériel** dans l'organisation du rallye citoyen

La Commune de Garches

- Une facilité de stationnement pour les véhicules concernés par le rallye citoyen

Les associations de réservistes, 35 personnes

- **Les trophées** (coupes et médailles pour les 3 meilleures équipes), des vols d'information en aéroclub pour une des meilleures équipes;
- **Le choix du thème 2013** et le travail en amont pour le décliner en présentant le concept aux différentes parties prenantes s'est fait avec le secteur Hauts-de-Seine de l'Association Nationale des Officiers de Réserve de l'Armée de l'Air, **ANORAA**;
- **La moitié des ateliers** est conçue et tenue par des réservistes Air (notamment du secteur Val de Seine de l'Association Nationale des Sous-Officiers de Réserve de l'Armée de l'Air, **ANSORAA**);
- **Le relais avec différents partenaires, dont les élus du Conseil Général**, ainsi que le complément de l'animation d'ateliers par l'Association des Officiers et militaires de Réserve des Hauts-de-Seine, **AOR 92**, affiliée, comme l'ANORAA, à l'**UNOR**, Union Nationale des officiers de réserve et des Organisation de Réservistes (couverture **photos**).

La Fondation du Mémorial de l'Escadrille Lafayette, 2 personnes

- L'ouverture et la **présentation de la crypte et du monument** aux participants

La Délégation à l'Information et à la Communication de la Défense, 2 journalistes

- Un soutien sur la communication vers les media et le grand public

L'Armée de l'Air, 10 militaires, et, pour la cérémonie, 30 militaires et 30 musiciens

- La base aérienne 107 de Villacoublay engage **différents moyens humains et matériels pour soutenir le thème à dominante aéronautique**
- La **Musique de l'Air** assure l'animation musicale de la cérémonie militaire de clôture
- Le baptême de l'Air en hélicoptère depuis la base aérienne de Villacoublay
- Vols d'information en aéroclub pour une des meilleures équipes (CIRFA AIR)
- Informations sur les métiers et remises d'objets promotionnels aux participants (BA 117)
- Un soutien sur la communication vers le grand public (SIRPA AIR)

L'Armée de Terre, 15 militaires

- **Soutien logistique** pour le montage et le démontage d'ateliers, de la sonorisation et de l'alimentation électrique (Groupement de Soutien de la Base De Défense de Saint-Germain Ile de France)
- Le baptême de l'Air en hélicoptère depuis la base aérienne de Villacoublay
- Places en tribune lors du défilé du 14 juillet à Paris pour une des premières équipes
- Informations sur les métiers et remises d'objets promotionnels aux participants
- **Animations d'ateliers** par le 8ème Régiment de Transmissions et par la Brigade de Sapeurs Pompiers de Paris (secourisme)

La Gendarmerie nationale, 4 militaires

- Informations sur les métiers et remises d'objets promotionnels aux participants
- **Animation d'atelier sur la sécurité routière**

La Marine nationale, 2 militaires

- Informations sur les métiers et remises d'objets promotionnels aux participants

Le Groupement des Industries Françaises Aéronautiques et Spatiales, GIFAS, 3 personnes

- Récompense de 3 des meilleures équipes : visite accompagnée du 50ème Salon International de l'Aéronautique et de l'Espace au Bourget, le vendredi 21 juin 2013, objets promotionnels sur le Rafale
- Documents sur l'Avion des Métiers, espace d'information destiné aux jeunes lors du 50ème Salon International de l'Aéronautique et de l'Espace au Bourget
- Présentation par des entreprises adhérentes (DASSAULT AVIATION et SAFRAN) de métiers du secteur, des niveaux scolaires requis et de L'Avion des Métiers

La Croix-Rouge Française, 3 bénévoles

- **Soutien médical** pendant la journée

95 personnes, dont 50 bénévoles et 45 militaires actifs ou réservistes convoqués, ainsi que 60 militaires pour la cérémonie (piquet d'honneur et musique de l'Air), ont été sollicités au profit de 330 participants (300 collégiens et 30 encadrants). Le budget, convocations de réservistes incluses, est de 12 000 EUR, soit un coût de 40 EUR par jeune participant.

5 L'ÉQUIPE ORGANISATRICE TRIPARTITE

Le rallye 2013 a été imaginé et organisé en particulier par :

Monsieur le Général de brigade Fernand GEORGES,
Commandant de l'Ecole Militaire de Spécialisation de l'Outre-Mer et de l'Étranger et Délégué Militaire Départemental des Hauts-de-Seine

Monsieur le Lieutenant-Colonel Claude de SEZE,
Délégué Militaire Départemental adjoint des Hauts-de-Seine

et le personnel de la Délégation Militaire Départementale des Hauts-de-Seine

Monsieur le Lieutenant-Colonel (R) Eric POUTRIN
Officier de Réserve Adjoint au commandant
de la base aérienne de Villacoublay
Vice-Président National de l'ANORAA

Monsieur le Commandant (R) Olivier CLOUP
Vice-Président de la section Hauts-de-Seine de l'ANORAA
et administrateur de l'AOR 92

Monsieur l'Adjudant-Chef (H) Claude SOYER
Vice-Président de la section Val de Seine de l'ANSORAA

Madame Audrey JENBACK
Conseiller Général de Meudon
Enseigne de Vaisseau de réserve
Administratrice de l'AOR 92

Monsieur Benamar BENZEMRA
Proviseur du lycée Vassily Kandinsky à Neuilly
Réserviste local à la jeunesse et à la citoyenneté
Conseiller Défense, mémoire et citoyenneté du directeur académique des Hauts-de-Seine

Madame Emmanuelle PIEVIC
Inspectrice de l'éducation Nationale dans les Hauts-de-Seine
Réserviste citoyen

6 LES PERSONNALITES SOUTENANT LA DEMARCHE

Le rallye 2013 a été notamment soutenu par :

Madame Christiane BARODY-WEISS
Vice-Présidente du Conseil Général des Hauts-de-Seine
chargée des Affaires scolaires, Constructions scolaires
et de l'Enseignement secondaire
Conseiller Général de Chaville et Maire de Marnes-la-Coquette

Monsieur Jean-Paul DOVA
Conseiller Général des Hauts-de-Seine
chargé des Relations internationales hors affaires économiques
et des anciens combattants
Conseiller Général et Maire Adjoint d'Antony

Monsieur Pierre-André PEYVEL
Préfet des Hauts-de-Seine

Monsieur Édouard ROSSELET
Directeur Départemental de l'Éducation Nationale dans les Hauts-de-Seine

7 REMERCIEMENTS AUX PARTENAIRES

Les organisateurs remercient également tout particulièrement les partenaires suivants sans lesquels les activités n'auraient pu se tenir et être rendues visibles :

Monsieur Van Kirk REEVES, Président de la Fondation du Mémorial de l'Escadrille Lafayette

Monsieur Loig LE GUIADER, Directeur Départemental de l'Urgence et du Secourisme dans les Hauts de Seine de la Croix-Rouge Française

Monsieur Olivier MUTH, Directeur des archives départementales des Hauts-de Seine

Madame Muriel HOYAUX, Directrice de la communication du Conseil Général des Hauts-de Seine

Madame Catherine SLIMANI, Responsable communication de la Direction Départementale de l'Éducation Nationale dans les Hauts-de Seine

Monsieur Pierre BAYLE, Directeur Délégué à l'Information et à la Communication de la Défense

Monsieur le Colonel Bertrand SANSU, Commandant de la base aérienne 107 "Sous-Lieutenant Dorme" de Villacoublay

Monsieur le Colonel Arnaud IRALOUR, Commandant de la base aérienne 117 de Paris

Monsieur le Colonel Hervé PILETTE, Chef de corps de l'EMSOME à Rueil Malmaison

Monsieur le Colonel Roger BARRAU, Commandant le 3ème Groupement du Bataillon de Sapeur Pompiers de Paris

Monsieur le Colonel Olivier BOUISSET, Chef d'état-major par suppléance la région de gendarmerie d'Ile-de-France et la gendarmerie pour la zone de défense et de sécurité de Paris

Monsieur le Lieutenant-Colonel Nicolas AUBINAIS, Commandant le 8ème Régiment de Transmissions à Suresnes

Monsieur le Lieutenant-Colonel Patrick NARAT, Commandant le Groupement de Soutien des Personnels Isolés

Monsieur le Commandant Hervé PORTENSEIGNE, Chef du département événementiel du SIRPA AIR

Monsieur l'administrateur civil hors classe Camille LANET, Directeur de la GSBDD Ile de France Saint-Germain

Monsieur le Capitaine Glen LE SAUSSE, Chef de l'antenne Suresnes Mont-Valérien de la GSBDD Saint-Germain

Madame le Lieutenant Soline CARREAU, Chef du Centre d'Information et de Recrutement AIR de Paris

Monsieur le Colonel (R) Franck BERTIN, Président de l'AOR 92

Monsieur le Commandant (R) Philippe RIBATTO, Président de la section Hauts-de-Seine de l'ANORAA

Monsieur le Sergent-Chef (R) Laurent KARAR, Président de la section Val de Seine de l'ANSORAA

Monsieur le Soldat de Première Classe (H) Denys CHAPPEY, Responsable communication de l'UNOR

8 LES ATELIERS À EFFECTUER

En plus d'un questionnaire général sur la défense, l'Armée de l'Air et l'aviation, élaboré par la Délégation Militaire Départementale, les équipes de collégiens ont participé à une **trentaine d'ateliers répartis autour et dans le mémorial** (confer leur implantation illustrée page suivante).

Chaque atelier devait typiquement être réalisé par chaque équipe en 10 minutes.

1 - Pôle Alpha : Secourisme - Brigade de Sapeurs Pompiers de Paris
Secourisme
Brancardage
Réalisation de nœuds (marins et montagne)
Informations sur les métiers de la BSPP
Questionnaire sur la BSPP

2 - Pôle Bravo : Lancer, Franchissement - Armée de l'Air et ANSORAA
Franchissement
Lancer de précision de balles lestées
Reconnaissance d'aéronefs de l'Armée de l'Air depuis 1914 à nos jours.
Questionnaire sur les premières aéronautiques
Questionnaire sur connaissance de l'Armée de l'Air

3 - Pôle Charlie : Tir - Armée de l'Air et ANSORAA
Instruction tirs
Tir airsoft
Tir sarbacane
Questionnaire sur la géographie
Questionnaire sur l'aéronautique

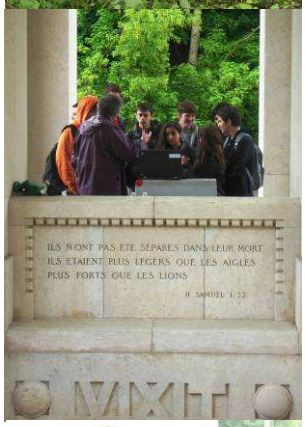

4 - Pôle Delta : - Armée de l'Air et ANORAA
Information sur les métiers de l'Armée de l'Air (CIRFA AIR)
Questionnaire : Reconnaissance des hélicoptères en service dans les armées françaises
Présentation du Mémorial et de sa crypte de l'Escadrille Lafayette (par la Fondation)
Présentation sur l'histoire aéronautique dans le 92 (par les archives départementales)
Exposition de matériel aéronautique et de grandes photographies d'aéronefs engagés dans des opérations aériennes récentes (SIRPA AIR)
Information sur les métiers de l'industrie aéronautique (Dassault Aviation et Safran)

5 - Pôle Echo : Brancardage de fortune - Armée de l'Air et ANSORAA
Brancardage de fortune
Brancardage sur parcours avec obstacles
Questionnaire sur l'aéronautique dans le 92
Questionnaire sur la météorologie
Information sur les métiers de l'Armée de Terre (CIRFA Terre)

6 – Pôle Fox trot : Gendarmerie et Armée de Terre
Simulateur d'accident de la route
Tir à la corde par les associations de réservistes
Transmissions (morse, pigeons, …) par le 8ème Régiment de Transmissions
Information sur les métiers de la gendarmerie nationale (CIR gendarmerie)
Questionnaire sur les grandes batailles
Information sur la réserve militaire par les associations de réservistes

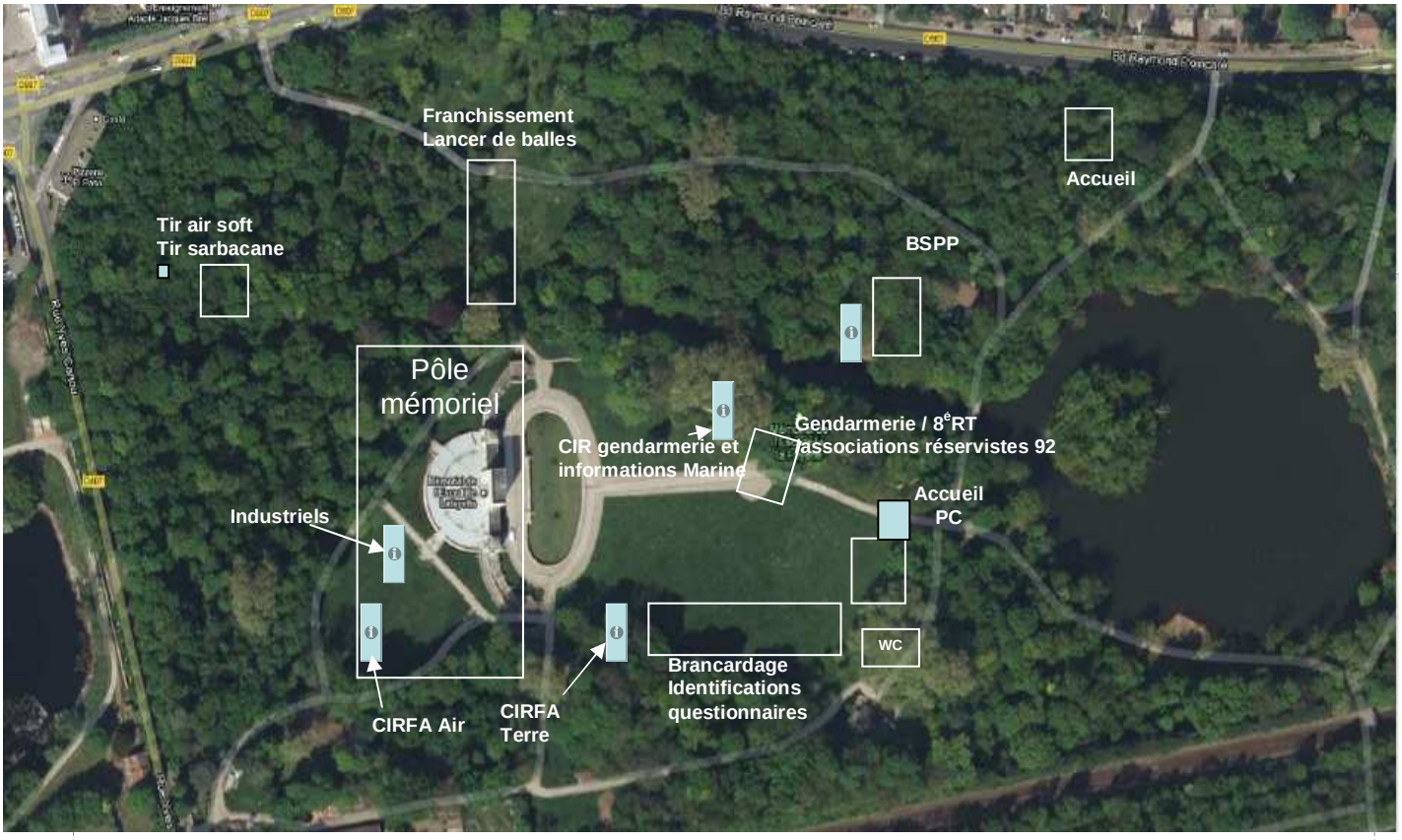

Implantation des ateliers autour du Mémorial

Quelques photos de Denys Chappey (UNOR) sur les ateliers

rallyecitoyen92@gmail.com

Quelques photos de Denys Chappey (UNOR) sur la présentation du mémorial

rallyecitoyen92@gmail.com

Quelques photos de Denys Chappey (UNOR) sur la cérémonie

rallyecitoyen92@gmail.com

9 VISIBILITÉ DU RALLYE CITOYEN

Tous les éléments figurant ci-dessous sont accessibles au public sur internet, les liens vers les pages sont indiqués. Ils ont été mis en ligne avant le rallye et jusqu'au vendredi 6 juin 2013.

D'autres articles seront publiés dans les semaines à venir (notamment dans des magazines dans le département, des associations, …), à l'occasion des baptêmes de l'Air ou de la visite du salon du Bourget par exemple.

À noter qu'une partie de la rédaction de France 3 était en grève au moment du rallye.

9.1 *Le Parisien lundi 27 mai 2013*

Annonce du rallye citoyen sur le thème de l'aéronautique militaire :
www.leparisien.fr/espace-premium/hauts-de-seine-92/300-collegiens-decouvrent-l-aeronautique-militaire-27-05-2013-2838295.php

Marnes-la-Coquette.
Un rallye est organisé

300 collégiens découvrent l'aéronautique militaire

Un rallye présentant aux jeunes Alto-séquanais les métiers de la Défense et de l'aéronautique tout en les initiant à des activités citoyennes comme le secourisme. Tel est le programme des 300 collégiens qui se rendront demain au mémorial de l'Escadrille La Fayette, à Marnes-la-Coquette, dont la crypte rassemble les tombes des pilotes de l'unité morts pour la France et pour les Etats-Unis lors de la Première Guerre mondiale. Cette année, le thème choisi est « l'aéronautique militaire dans les Hauts-de-Seine », le département étant le berceau historique de l'aviation.
Des prix seront remis aux meilleures équipes, dont un baptême en hélicoptère offert par l'armée de l'Air.

9.2 *Le Parisien mercredi 29 mai 2013*

www.leparisien.fr/espace-premium/hauts-de-seine-92/les-collegiens-redecouvrent-l-armee-29-05-2013-2844893.php

Le Parisien / Mercredi 29 mai 2013
19

MARNES-LA-COQUETTE Trois cents jeunes ont participé au rallye citoyen

Les collégiens redécouvrent l'armée

Marnes-la-Coquette, hier. Encadrés par des militaires bénévoles, les élèves alto-séquanais ont pu découvrir les différents métiers de la défense. *(LP/M.S.)*

En avant, marche ! Ils étaient trois cents collégiens hier à participer au rallye citoyen. Encadrés par des militaires bénévoles, les jeunes alto-séquanais ont pu découvrir les différents métiers de l'armée. Répartis sur six ateliers, ils étaient trente équipes de dix.

C'est là, entre les fourrés et chemins boueux du parc de Saint-Cloud que la tyrolienne, la sarbacane ou le tir au Famas et au Kalachnikov font le bonheur des collégiens, avec une motivation plutôt inattendue : « Cette jeunesse est pleine d'espoir... Les jeunes sont encore attirés par le domaine militaire, qui a souvent une image négative. Ici on cherche à leur montrer ce que propose la défense en termes de métier, sans notion de recrutement, uniquement avec de l'info. Il ne faut pas désespérer ! » souligne le Colonel De Seze.

Un succès qui touche aussi bien les filles que les garçons. « C'est trop bien, on peut voir ce qu'il se passe à l'armée, même chez les pompiers ! Bien sûr il faut être un peu aventurier... », témoigne Inès, 14 ans. Pour Noémie, du même âge, « c'est l'occasion d'apprendre plein de choses qu'on ne savait pas, peu importe d'avoir de la boue sur les chaussures ! ».

Leur montrer qu'il y a des possibilités près de chez eux

Un peu plus loin, l'atelier de tir est bondé. « C'est mon paradis ! » s'écrie un collégien en voyant les armes factices. Parés d'une paire de lunettes, les élèves s'essaient au tir sur cible, minutieusement guidés par les officiers. Si ce rallye est une réussite, ce n'est pas sans l'intervention du commandant Olivier Cloup, ingénieur chez Dassault dans le civil.

« Cette année, j'ai initié le thème de l'aéronautique militaire dans les Hauts-de-Seine car le département est le berceau historique de l'aviation. C'est aussi l'occasion de montrer aux jeunes qu'il y a des possibilités juste à côté de chez eux. D'où la présence de Snecma, Dassault... leur montrer que l'industrie marche encore ! »

MARGUERITE SILVE

9.3 Page Facebook du Conseil Général des Hauts-de-Seine

www.facebook.com/hautsdeseine.conseilgeneral

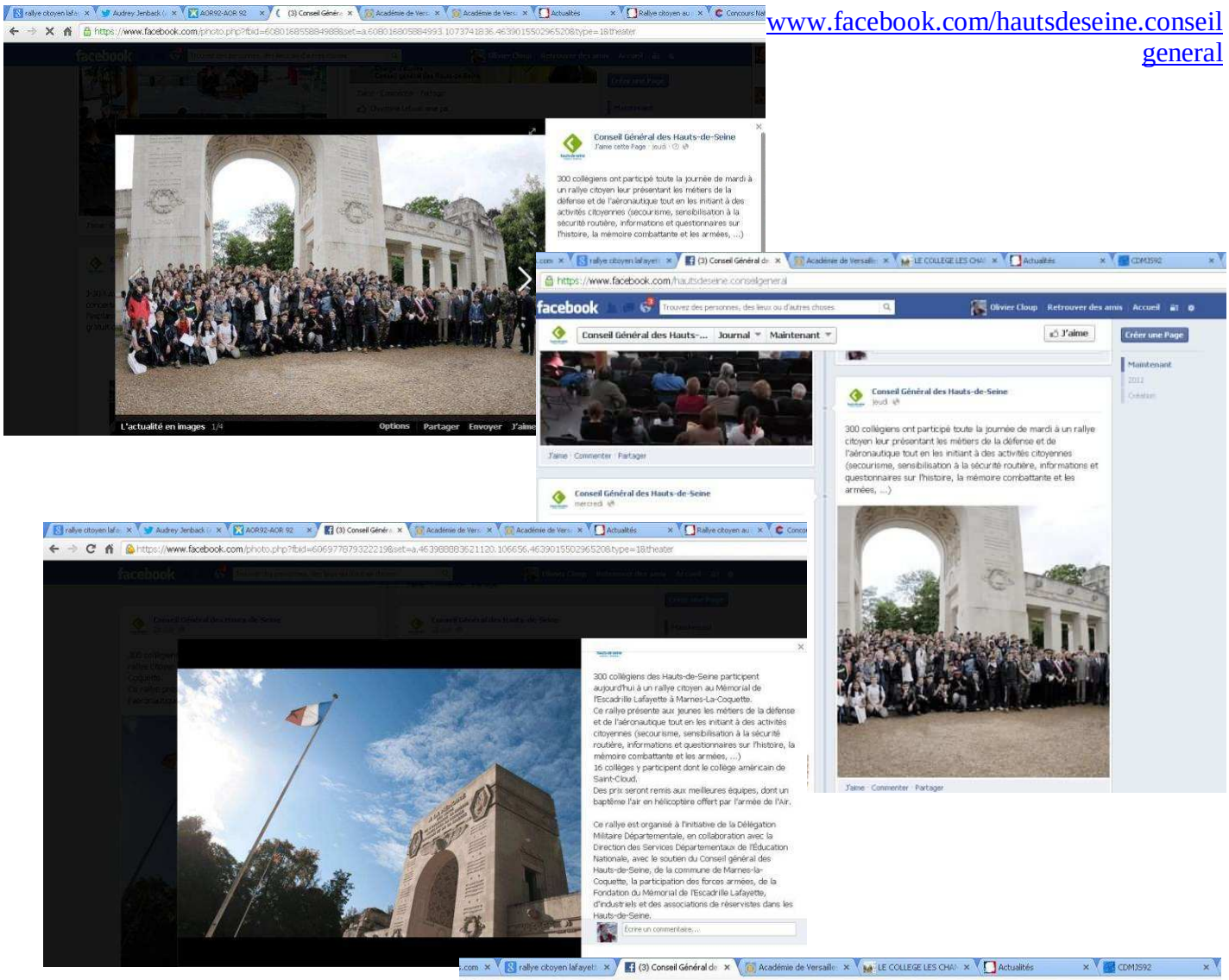

rallyecitoyen92@gmail.com

9.4 Vidéo et site internet du Conseil Général des Hauts-de-Seine

Insertion d'un lien sur la page d'accueil du Conseil Général www.hauts-de-seine.net vers une vidéo de deux minutes trente réalisée par le département communication (M. David Fructus) mise en ligne le vendredi 31 mai et **vue 10 000 fois dès le premier jour**. Elle résume la cérémonie militaire, les principes du rallye présentés par le Lieutenant Colonel Claude de SÈZE, l'enthousiasme des meilleures équipes et montre différents ateliers (informations carrières des industriels et de l'Armée de l'Air, questionnaires aéronautiques, brancardage, jet de balle, tyrolienne verticale, tirs sur cible airsoft et sarbacane).

http://www.hauts-de-seine.net/actualite/defense-un-rallye-citoyen-pour-les-collegiens
et
http://video.hauts-de-seine.net/education/un-rallye-citoyen-pour-faire-decouvrir-les-metiers-de-la-defense-aux-collegiens

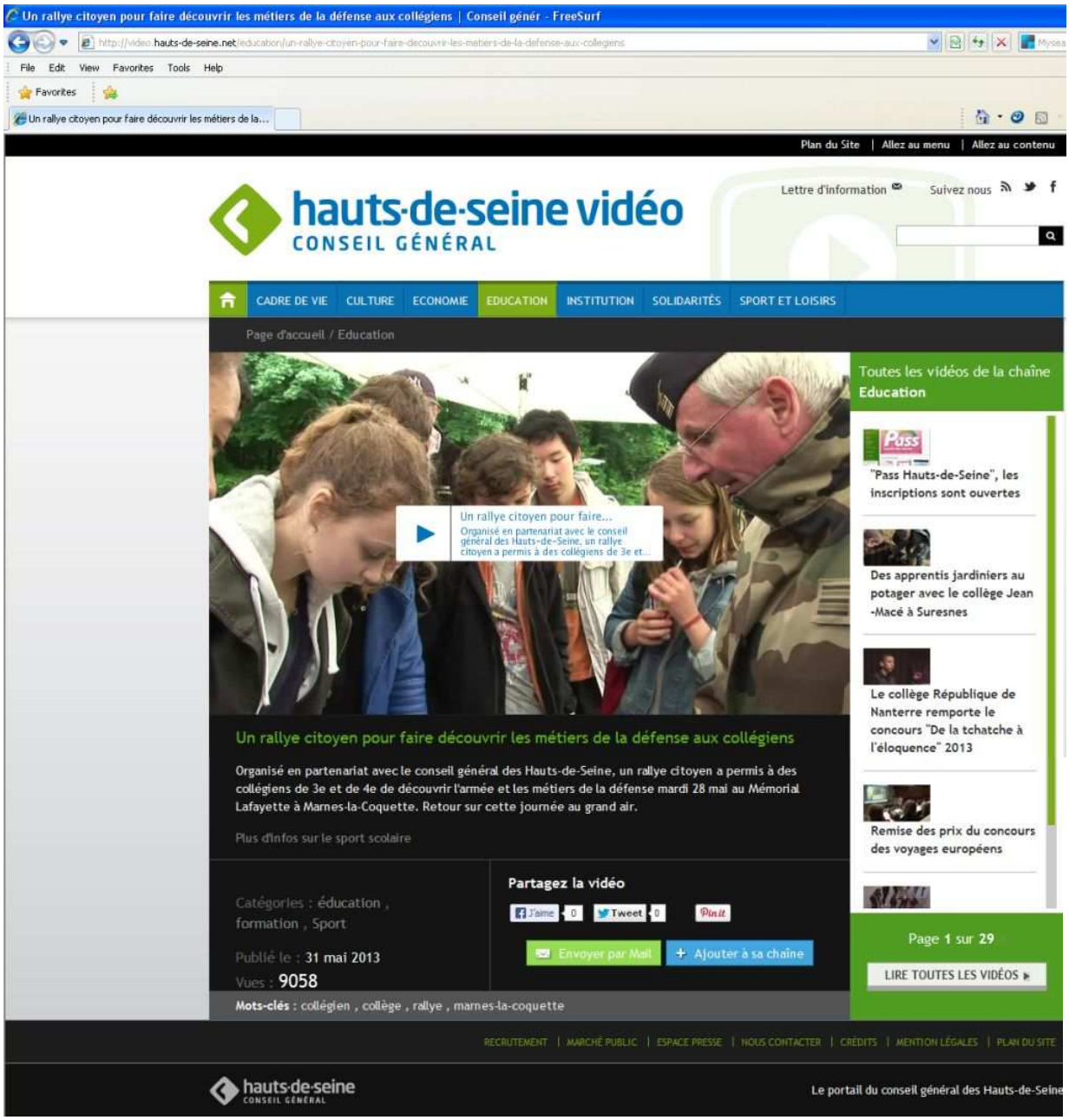

9.5 LGC Infos d'octobre 2013

Le magazine mensuel de La Garenne Colombes distribué aux 28 000 habitants de la commune valorise la performance du Collège des Champs-Philippe : http://www.lagarennecolombes.fr/index.php/Accueil?idpage=359&idmetacontenu=3415

L A V I E D E S A S S O C I A T I O N S

Les collégiens des Champs-Philippe plus forts, plus hauts !

Le 28 mai, près de 290 collégiens des Hauts-de-Seine ont participé à un rallye citoyen organisé par la Défense et l'Éducation nationale.

Les collégiens des Champs-Philippe vainqueurs du rallye citoyen.

Organisé conjointement par la Délégation Militaire Départementale (DMD) des Hauts-de-Seine et par la Direction des Services départementaux de l'Éducation nationale, le rallye citoyen a pour objectif de faire découvrir aux jeunes l'univers de l'aéronautique et de la Défense. Réunis au Mémorial de l'Escadrille Lafayette de Marnes-la-Coquette, 300 collégiens volontaires de 4e et 3e, inscrits dans 16 collèges, ont participé à différentes épreuves autour du thème de l'aéronautique militaire. Ils ont ainsi été initiés à des activités citoyennes par le biais d'épreuves de force et d'adresse (tir à la sarbacane, tir à la corde, etc.), d'ateliers découverte (brancardage, premiers secours, etc.) et de questionnaires sur l'aviation, les armées, les métiers de la Défense. À l'issue de la visite guidée de la crypte du Mémorial Lafayette, une cérémonie militaire et une remise de prix ont clôturé ce rallye, remporté par l'équipe du collège Les Champs-Philippe. Le 21 juin, les vainqueurs ont ainsi bénéficié d'un baptême de l'air en hélicoptère PUMA sur la Base Aérienne 107 (Villacoublay).

Source : defense.gouv.fr

Challenge des 36 communes des Hauts-de-Seine

La finale du Challenge de Golf des 36 communes des Hauts de Seine, qui s'est déroulée le 6 juillet, au golf de Saint-Cloud, a été remportée par... La Garenne !

Les lauréats de l'édition 2013.

La cinquième édition du Challenge des 36 communes des Hauts-de-Seine, organisée par le Comité départemental de Golf du 92, avec le concours du Conseil général des Hauts-de-Seine, a été, cette année encore, une belle réussite. Ce succès est naturellement dû au talent des joueurs, mais aussi aux golfs qui ont accueilli l'événement et à l'implication des bénévoles présents lors des poules. La finale a été très serrée, à l'image des différentes poules qui se sont disputées. Voici le classement détaillé :

1er : La Garenne-Colombes, avec 212 points ; 2e : Le Plessis-Robinson, avec 205 points ; 3e : Suresnes, avec 200 points (au départage : 1er score brut) ; 4e : Ville d'Avray, avec 200 points ; 5e : Châtenay-Malabry, avec 188 points ; 6e : Levallois-Perret, avec 181 points ; 7e : Puteaux, avec 172 points. Nous félicitons et remercions à nouveau ces sept équipes, ainsi que les joueurs qui se sont distingués.

Ligue de Golf de Paris
(Fédération française de golf)

L'APELGC EN QUÊTE DE BÉNÉVOLES POUR L'ÉCOLE ÉLÉMENTAIRE SAGOT-VOLTAIRE

Après de nombreuses années de bénévolat pour la bibliothèque scolaire, Mme Plantadis – que nous remercions vivement – s'est tournée vers d'autres activités. Nous recherchons donc des bénévoles pour investir un peu, beaucoup, passionnément... de leur temps ! La bibliothèque, riche de plus de 10 000 livres, est un réel lieu de vie. Sur le temps scolaire ou sur la pause méridienne, élèves, corps enseignant et parents bénévoles seraient ravis de vous y retrouver. Contact : notre Directeur d'école, M. Nicolas Drapa au 01 47 85 67 60.

L'équipe APELGC

L'ASSOCIATION PETITS PRINCES RECHERCHE DES BÉNÉVOLES

Depuis plus de 25 ans, l'Association Petits Princes réalise les rêves des enfants et adolescents gravement malades atteints de cancers, leucémies, certaines maladies génétiques... En vivant ses passions et en réalisant ses rêves, l'enfant trouve une énergie supplémentaire pour se battre contre la maladie. Parce qu'il y a toujours plus de rêves à réaliser et d'enfants à soutenir, nous avons besoin de vous. Vous vivez en Île-de-France, vous êtes disponible 2 jours par semaine dont le mardi, rejoignez-nous. Chaque jour, un rêve est réalisé.

Plus d'infos
www.petitsprinces.com
ou 01 43 35 49 00

LA GARENNE-COLOMBES INFOS • N°269 • OCTOBRE 2013 29

9.6 Magazine municipal de Garches

http://www.ville-garches.fr/images/stories/municipale/bulletins_municipaux/bm_98.pdf

Le magazine trimestriel de Garches distribué aux 18 500 habitants de la commune cite le rallye dans les actualités (rubrique arrêt sur images) en page 7 et la performance des élèves du collège Bergson dont l'équipe s'est classée deuxième.

ARRÊT SUR IMAGES

Un rallye citoyen sur l'aéronautique militaire dans les Hauts-de-Seine

300 collégiens des Hauts-de-Seine ont participé au rallye citoyen sur le site du Mémorial de l'escadrille La Fayette à Marnes-la-Coquette, organisé le mardi 28 mai, sous le haut patronage du Conseil général des Hauts-de-Seine, de l'Éducation nationale, de la Délégation militaire départementale, des associations de réservistes de l'ANORAA et de l'AOR92…
Au programme de ces épreuves sur l'aéronautique militaire dans les Hauts-de-Seine : reconnaissance des aéronefs de l'Armée de l'Air, des hélicoptères, quizz technique, secourisme, transmissions… L'équipe du collège garchois Henri Bergson est arrivée 2e sur 30 et a été récompensée par des élus.

DR

9.7 Site internet de la Direction Départementale des Services de l'Éducation Nationale des Hauts-de-Seine

Annonce du rallye à la une de la page des établissements le jeudi 30 mai 2013

http://www.ac-versailles.fr/public/jcms/lb_67210/ecoles-etablissements

Article sur le rallye le jeudi 30 mai 2013

http://www.ac-versailles.fr/public/jcms/p1_199000/300-collegiens-des-hauts-de-seine-ont-participe-a-un-rallye-citoyen

www.ac-versailles.fr/public/jcms/p1_199000/300-collegiens-des-hauts-de-seine-ont-participe-a-un-rallye-citoyen

Actualités | Espace Presse | Horaires et accès | Nous contacter

Actualités

300 collégiens des Hauts-de-Seine ont participé à un rallye citoyen

Version Imprimable

300 élèves de collèges ont participé le mardi 28 mai 2013 au rallye citoyen organisé à l'initiative de la Délégation Militaire Départementale, en collaboration avec la Direction des services départementaux de l'Éducation nationale, avec le soutien du Conseil général des Hauts-de-Seine, de la commune de Marnes-la-Coquette, la participation des forces armées, de la Fondation du Mémorial de l'Escadrille Lafayette, d'industriels et des associations de réservistes dans les Hauts-de-Seine.

Ces manifestations se sont déroulées sous la forme d'une compétition amicale entre équipes, présentant la Défense nationale de manière ludique, présentations sur les stands des partenaires organisateurs et épreuves pratiques, physiques ou intellectuelles (Secourisme , brancardage, réalisation de nœuds, lancer de précision, reconnaissance des aéronefs de l'Armée de l'Air, instruction tirs / airsoft, sarbacane, quizz aéronautique, géographie, reconnaissance des hélicoptères, présentation du Mémorial de l'Escadrille La Fayette, histoire aéronautique dans le 92, expo matériel aéronautique / Fennec, présentation des métiers de l'industrie aéronautique, météorologie, simulateur d'accident de la route, tir à la corde, transmissions/morse...)

Une cérémonie militaire avec hymne, drapeau et dépôt de gerbes a précédé les résultats et les remises de prix, dont un baptême de l'air en hélicoptère offert par l'armée de l'Air, aux équipes gagnantes par le Général Fernand Georges (Délégué Militaire Départemental des Hauts-de-Seine), le préfet des Hauts-de-Seine, Pierre-André Peyvel, le Directeur académique des services départementaux de l'Éducation nationale Édouard Rosselet, Madame Barody-Weiss (Maire de Marnes-la-coquette, Vice-Présidente du Conseil Général), Madame Audrey Jenback (Conseiller Général de Meudon Centre / Enseigne de vaisseau de réserve).

Contact : **Catherine SLIMANI**
Cabinet - Cellule communication
Téléphone : 01 40 97 34 29
Téléphone mobile : 06 22 39 54 80
Télécopie : 01 40 97 35 83

Direction des services départementaux 92
Politique éducative
Vie de l'élève
Adaptation et handicap
Personnels
Écoles - Établissements
Espace pédagogique
Examens 78 - 91 - 92 - 95

IRISA :
Identifiant

Directions des Services Départementaux
Val-d'Oise
Yvelines
Hauts-de-Seine
Essonne

Ministère de l'éducation nationale | Préfecture des Hauts-de-Seine | Service public | Mentions légales | Accessibilité | Plan du site

9.8 Site internet du Comité Départemental des Médaillés de la Jeunesse et des Sports des Hauts-de-Seine

Article sur le déroulement du rallye avec une incrustation d'un diaporama d'une trentaine de photos : http://cdmjs92.blogspot.fr/2013/05/rallye-citoyen-2013.html

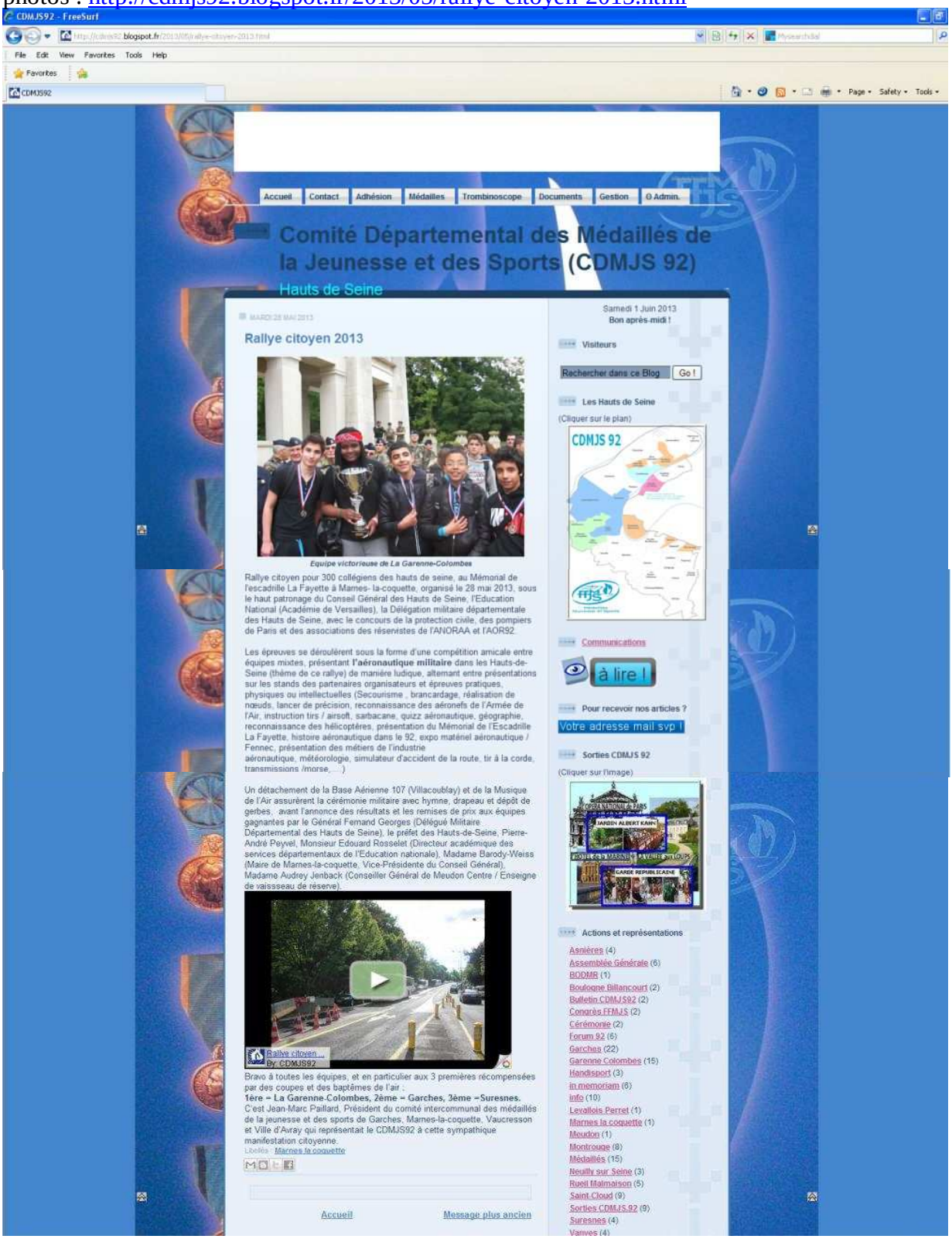

9.9 Site internet du collège Les Champs Philippe de La Garenne Colombes vainqueur du rallye

Article du mercredi 29 mai, incluant un complément .pdf à télécharger présentant une dizaine de photos : http://www.clg-champs-garenne.ac-versailles.fr/spip.php?article411

www.clg-champs-garenne.ac-versailles.fr/spip.php?article411

Accueil | Boîte à outils | Contact | Plan du site | Sites Web | En résumé

Collège les Champs Philippe
Internat d'excellence
40 avenue de verdun 1916
92250 La Garenne Colombes
Tel : 01 41 19 47 60

Boîte à outils
VOYAGES PEDAGOGIQUES
RENTREE SCOLAIRE
ASSOCIATIONS PARENTS D'ELEVES
CONGES SCOLAIRES
INFORMATION PARENTS
VIDEOS
ENC92 ENVIRONNEMENT NUMERIQUE DES COLLEGES
SORTIES PEDAGOGIQUES
EXAMENS
SECURITE AU COLLEGE
Le collège
Actualités
Vie scolaire
Espace pédagogique
Le CDI
Les associations
Sorties et séjours
Orientation
Service social et médical
L'internat d'excellence

Accueil > SORTIES PEDAGOGIQUES

Dans la même rubrique
Collège au cinéma

LE COLLEGE LES CHAMPS PHILIPPE VAINQUEURS DU RALLYE CITOYEN !!!

mercredi 29 mai 2013

Le rallye citoyen a pour objectif de présenter aux jeunes Alto-Séquanais les métiers de la défense et de l'aéronautique tout en les initiant à des activités citoyennes (secourisme, sensibilisation à la sécurité routière, informations et questionnaires sur l'histoire, la mémoire combattante et les armées...). 300 collégiens étaient inscrits et représentaient les 16 collèges qui participaient à cette manifestation. Cette année, le thème choisi était « L'aéronautique militaire dans les Hauts-de-Seine ». Le département est le berceau historique de l'aviation, et reste toujours à la pointe dans ce secteur.
Le rallye s'est tenu autour du Mémorial de l'Escadrille Lafayette, à Marnes-la-Coquette, dont la crypte rassemble les tombes des pilotes de l'escadrille morts pour la France et pour les États-Unis lors de la Première Guerre Mondiale.
De nombreux colléges du 92 avaient constitué des équipes. Tout au long de la journée, les collégiens de chaque équipe se sont livrés à des épreuves physiques mais aussi à répondre à des questionnaires en lien avec l'aéronautique. En fin de journée, les prix ont été remis aux meilleures équipes. **L'une des deux équipes du collège Les Champs Philippe est arrivée première et les élèves ont gagné un baptême de l'air en hélicoptère offert par l'armée de l'Air**. À 17 h, une cérémonie militaire a clôturé le rallye citoyen autour du drapeau français et en présence d'un détachement de la Base Aérienne 107 de Villacoublay et de la Musique de l'Air. De nombreuses personnalités étaient présentes (le Préfet des Hauts-de-Seine, des élus, le Gouverneur Militaire de Paris, le Directeur académique des Hauts de Seine M. Edouard Rosselet et des représentants de l'Éducation nationale et d'entreprises de l'industrie aéronautique.
Ce rallye a été organisé à l'initiative de la Délégation Militaire Départementale, en collaboration avec la Direction des Services Départementaux de l'Éducation Nationale, avec le soutien du Conseil général des Hauts-de-Seine, de la commune de Marnes-la-Coquette, la participation des forces armées, de la Fondation du Mémorial de l'Escadrille Lafayette, d'industriels et des associations.

Voir en ligne : Article sur le rallye citoyen

titre documents joints

29 mai 2013
info document : PDF
2 Mo

Accueil | Contact | Plan

FR

9.10 Site internet d'autres collèges participants

Brève du mercredi 22 mai annonçant la participation d'une classe de troisième du Collège de la Paix à Issy les Moulineaux

http://www.clg-la-paix-issy.ac-versailles.fr/?debut_articles=10#pagination_articles et http://www.clg-la-paix-issy.ac-versailles.fr/spip.php?article59

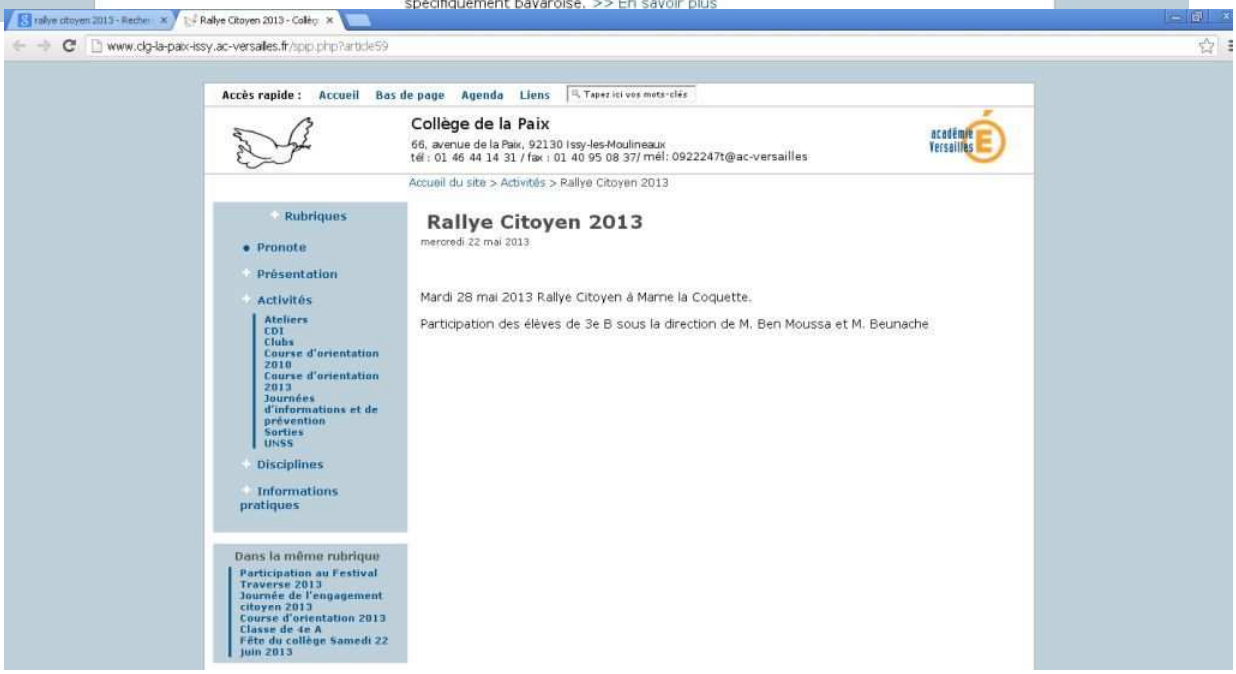

9.11 Site internet du ministère de la Défense

Annonce à la une des Actualités restée pendant près de 3 jours, du vendredi 31 mai 2013 12h au lundi 3 juin 2013 matin et article.

www.defense.gouv.fr/actualites

Détail du reportage par la Délégation à l'Information et à la Communication de la Défense

http://www.defense.gouv.fr/actualites/articles/rallye-citoyen-decouverte-de-l-aeronautique-pour-les-jeunes-des-hauts-de-seine

www.defense.gouv.fr/actualites/articles/rallye-citoyen-decouverte-de-l-aeronautique-pour-les-jeunes-des-hauts-de-seine

AGENDA | MEDIATHEQUE | SALLE DE PRESSE | CONTACT — RECHERCHE — Recherche avancée — FRANÇAIS | ENGLISH | ESPANOL

Actualités

Actualités | Ministère | Ministre | Ministre délégué | Opérations | Enjeux | Vous et la Défense | International | Emploi | Mémoire

Thématiques : International | Opérations | La vie du ministère | La réforme | Communauté Défense | Economie et technologie | Mémoire et culture

Accueil | Actualités | Articles | Rallye citoyen : découverte de l'aéronautique pour les jeunes des Hauts-de-Seine

Articles

Rubrique Actualités

Rallye citoyen : découverte de l'aéronautique pour les jeunes des Hauts-de-Seine

Ajouter aux favoris | Envoyer à un ami | PARTAGER

Mise à jour : 31/05/2013 11:26 - Auteur : Nelly Moussu - Direction : DICOD

Le 28 mai, près de 290 collégiens des Hauts-de-Seine ont participé à un rallye citoyen organisé par la Défense et l'Education Nationale. Une journée pédagogique pour leur faire découvrir l'univers de l'aéronautique et de la Défense.

Organisé conjointement, le mardi 28 mai, par la Délégation Militaire Départementale (DMD) des Hauts-de-Seine et par la Direction des services départementaux de l'Education Nationale, le rallye citoyen a réuni autour du mémorial de l'escadrille Lafayette de Marnes-La-Coquette près de 290 collégiens des classes de 4ème et 3ème, tous volontaires.

Les jeunes ont participé, par équipes, à différentes épreuves autour du thème de l'aéronautique militaire, thème sur lequel ils travaillent depuis 2 mois. Chaque groupe est encadré par un officier avec lequel ils peuvent échanger. « *A travers ce type d'action, ils développent des valeurs comme le respect, la fierté nationale, l'entraide*... énumère Emmanuelle Plevic, inspectrice de l'Education Nationale en Ile-de-France. *C'est l'occasion pour eux de découvrir l'aide que l'armée apporte à la Nation.* » Une véritable sensibilisation à la Défense et à la citoyenneté.

Conçue de manière ludique, la journée ne connaît pas de temps mort, animée par une cinquantaine de personnels d'active et de cinquantaine de personnels d'active et de réserve. Des épreuves de force et d'adresse (tir à la sarbacane, tir Airsoft, tir à la corde...) se mêlent à des ateliers découverte (brancardage, premiers secours, sensibilisation à la sécurité routière, métiers des industriels) et des questionnaires sur l'aviation, les armées, les métiers de la Défense. L'aspect mémoriel n'est pas négligé puisqu'une visite guidée de la crypte du Mémorial Lafayette est organisée : elle rassemble les tombes des pilotes de l'escadrille morts pour la France et pour les Etats-Unis durant la Première Guerre Mondiale. A l'issue de cette journée, Sarah, élève au collège Georges Mandel d'Issy-les-Moulineaux, est ravie : « Cette journée m'a appris beaucoup de choses, notamment sur les missions des différentes armées, les premiers secours, le nom des hélicoptères. J'ai même découvert que les pompiers de Paris étaient des militaires ! J'aime bien le métier de militaire : les personnes aident leur pays et font preuve de courage et d'investissement. »

Une cérémonie militaire et une remise de prix, en présence notamment du Préfet des Hauts-de-Seine et du gouverneur militaire de Paris, ont clôturé ce rallye. La DMD réfléchit déjà à l'édition de l'an prochain qui devrait être liée au centenaire de la Première Guerre Mondiale.

Précédent — Châteaudun fête l'aéronautique ce week-end

Suivant — Les Casques bleus célébrés

Haut

Accessibilité | Votre espace | Plan du site | Aide en ligne — Copyright Ministère de la Défense 2013 | Mentions legales

9.12 Site internet de l'Armée de l'Air

Actualités du jeudi 30 mai 2013

http://www.defense.gouv.fr/air/actus-air/rallye-citoyen-au-memorial-de-marnes-la-coquette

www.defense.gouv.fr/air/actus-air/rallye-citoyen-au-memorial-de-marnes-la-coquette

AGENDA | MÉDIATHÈQUE | SALLE DE PRESSE | CONTACT | RECHERCHE | Recherche avancée | FRANÇAIS | ENGLISH | ESPANOL

Armée de l'Air

MINISTÈRE DE LA DÉFENSE

Opération Serval au Mali

Actualités | Ministère | Présentation | Missions | Activités | Technologies | Défis | Histoire | Salle de presse

Accueil | Air | Actus Air | Rallye citoyen au mémorial de Marnes-la-Coquette

Actus Air

Rallye citoyen au mémorial de Marnes-la-Coquette

Ajouter aux favoris | Envoyer à un ami | PARTAGER

Mise à jour : 31/05/2013 19:52

Près de 300 collégiens du département des Hauts-de-Seine (92) ont participé, **le 28 mai 2013**, à un rallye citoyen au mémorial de l'escadrille La Fayette à **Marnes-la-Coquette**, monument abritant une crypte où sont rassemblées les tombes des pilotes morts pour la France et pour les États-Unis lors de la Première Guerre mondiale.

Ce rallye était organisé sous le haut patronage du conseil général des Hauts-de-Seine, par l'Éducation nationale (académie de Versailles), la délégation militaire départementale, avec le concours de la Protection civile, des pompiers de Paris et notamment des réservistes de l'association nationale des officiers de réserve de l'armée de l'air (**ANORAA**).

Divers ateliers autour de l'aéronautique

Les équipes se sont affrontées de manière ludique, alternant entre les stands et les épreuves déclinées autour du thème de l'aéronautique militaire (secourisme, brancardage, lancer de précision, reconnaissance des aéronefs de l'armée de l'air, présentation des métiers de l'aéronautique....).

Cérémonie de clotûre

Un détachement de la base aérienne 107 de **Villacoublay** et de la Musique de l'air ont pris part à la cérémonie de clôture de ce rallye citoyen. Dans la foulée, les équipes gagnantes ont reçu leurs récompenses des mains d'autorités civiles et militaires, dont le général Fernand Georges (délégué militaire départemental des Hauts de Seine) et le préfet des Hauts-de-Seine, Pierre-André Peyvel. Les plus méritants ont remporté **un baptême de l'air** en hélicoptère offert par l'armée de l'air.

Droits : © Armée de l'air

Précédent: Un élève des pupilles de l'air de Grenoble qualifié ...

Suivant: Fin de l'exercice Basex sur les bases aériennes

OPÉRATION SERVAL | CONSULTER | REJOIGNEZ-NOUS | LES AMBASSADEURS | MÉDIATHÈQUE | AIR ACTUALITÉS

Dailymotion | twitter

Accès direct — Tout ouvrir

Principaux Organismes: EMA, DGA, SGA, Terre, Marine, Air

Autres organismes

Thématiques: Mali, Parlons Défense, Développement durable, Formation

9.13 Site internet du Conseil Supérieur de la Réserve Militaire

Actualité publiée le jeudi 6 juin 2013, à la une jusqu'au lundi 21 juin
http://www.defense.gouv.fr/reserves et http://www.defense.gouv.fr/reserves/actualites/apres-la-jnr

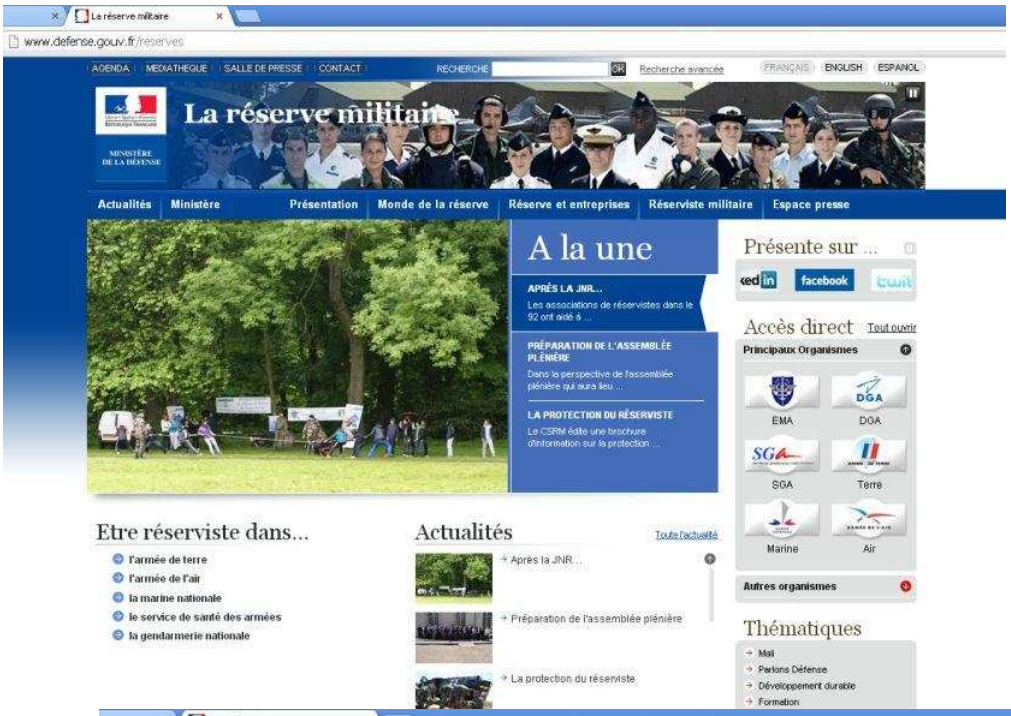

9.14 Site internet de la Brigade de sapeurs-pompiers de Paris

Actualité publiée le mercredi 6 juin 2013

http://www.bspp.fr/ ou http://www.pompiersparis.fr/

http://www.bspp.fr/actualites/info-brigade2

http://www.pompiersparis.fr/actualites/info-brigade2/rallye-citoyen-avec-les-collegiens-du-92

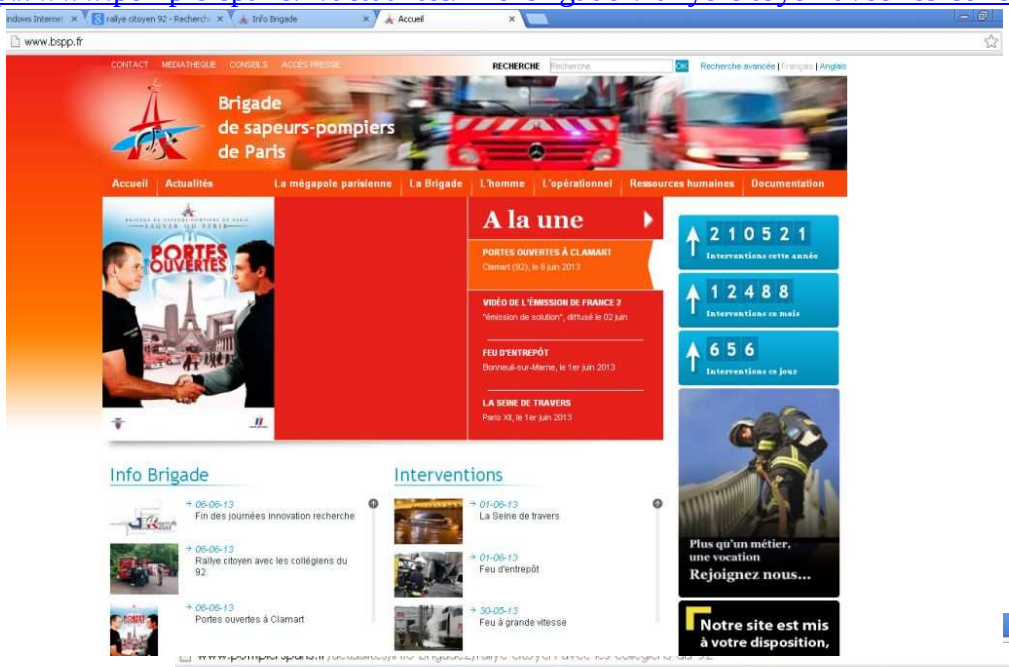

9.15 Site internet de l'Union Nationale des Officiers de Réserve et des organisations de réservistes

Annonce du rallye citoyen le vendredi 24 mai.

http://www.unor-reserves.fr/index.php/94-articles-en-une/126-rallye-citoyen-dans-le-92

9.16 Association des Officiers et militaires de Réserve des Hauts-de-Seine

9.16.1 Site internet

Annonce du rallye le 11 avril, avant l'assemblée générale annuelle.

http://www.aor92.fr/#!__act-generales

9.16.2 Lettre trimestrielle parue mi-octobre 2013

LETTRE AOR 92 N°111/112/2013 Page 10

28 MAI 2013 9H30 : RALLYE CITOYEN À MARNE LA COQUETTE

Cette année plus de 300 élèves ont participé :

Ils proviennent de collèges situés dans 13 communes du département. 1 ou 2 équipes d'une dizaine d'élèves participent par collège, soit 29 équipes participantes.

- Collège Auguste Renoir à Asnières
- Collège Alain Fournier à Clamart
- Collège les Renardières à Courbevoie
- Collège Henri Bergson à Garches
- Collège Victor Hugo à Issy-les-Moulineaux
- Collège Georges Mandel à Issy-les-Moulineaux
- Collège Les Champs Philippe à La Garenne-Colombes
- Collège Les Cheneuvreux à Nanterre
- Collège Saint-Dominique à Neuilly-sur-Seine
- Collège Maréchal Leclerc à Puteaux
- American school à Saint-Cloud
- Collège Sainte Jeanne d'Arc à Sceaux
- Collège Sainte-Jeanne d'Arc à Sèvres
- Collège Henri Sellier à Suresnes

Cette journée dédiée aux jeunes collégiens du département a mobilisé de multiples partenaires sous le pilotage de la Délégation Militaire Départementale commandée par le Général GEORGES

Cette dernière a en effet pris en charge la définition et la responsabilité de l'organisation globale du rallye, en fédérant les différents acteurs institutionnels et privés, avec l'appui en particulier les dix militaires de réserve opérationnelle qui lui sont affectés. Elle a également coordonné les actions de communication.

La **Direction des Services départementaux de l'Éducation Nationale des Hauts-de-Seine** a participé à la définition du rallye citoyen et la diffusion des informations sur le rallye citoyen vers les établissements du département, son thème et sa préparation. Elle a réalisé le recueil des candidatures d'établissements, publics et privés. Elle a apporté son soutien sur la communication vers les média et a participé au jury de classement des équipes

Troisième rallye citoyen des hauts de seine : un succès grandissant !

"L'aéronautique militaire dans les Hauts-de-Seine"
au Mémorial de l'Escadrille Lafayette, à Marnes-la-Coquette

Le **Conseil Général des Hauts-de-Seine** est partie prenante pour sensibiliser les collégiens à la citoyenneté avec la participation d'élus et de représentants du Conseil général à la préparation du rallye citoyen et à sa mise en œuvre le 28 mai. Il a apporté un soutien financier majeur et un soutien sur la communication vers les média

La **Commune de Marnes-la-Coquette** a contribué financièrement et matériellement dans l'organisation de ce rallye citoyen

Les **associations de réservistes** ont apporté un complément indispensable (secteur Val de Seine de l'Association Nationale des Sous-Officiers de Réserve de l'Armée de l'Air, ANSORAA et l'Association des Officiers et militaires de Réserve des Hauts-de-Seine, AOR 92).

Elles ont offerts les trophées (coupes et médailles pour les 3 meilleures équipes), des vols d'information en aéroclub pour une des meilleures équipes. Elles ont travaillé au choix du thème 2013 et l'ont développé en amont pour décliner le concept aux différentes parties prenantes.

La **Fondation du Mémorial de l'Escadrille Lafayette** a ouvert la crypte et présenté le monument aux participants

La **Délégation à l'Information et à la Communication de la Défense** a apporté son soutien communication vers les media et le grand public

La **base aérienne 107 de Villacoublay** a engagé différents moyens humains et matériels pour soutenir le thème à dominante aéronautique. La Musique de l'Air a assuré l'animation musicale de la cérémonie militaire de clôture. La BA 017 a donné des informations sur les métiers de l'armée de l'air et offert des objets promotionnels aux participants et a apporté son soutien communication vers le grand public. Elle a offert également un premier prix prestigieux à l'équipe gagnante : un baptême de l'Air en hélicoptère.

L'**Armée de Terre** a offert des places en tribune lors du défilé du 14 juillet à Paris pour une des premières équipes et des vols d'information en aéroclub pour une des meilleures équipes. Elle a donné des informations sur les métiers de l'armée de Terre et offert des objets promotionnels aux participants. Elle a directement soutenu les ateliers animés par le 8ème Régiment de Transmissions et par la Brigade des Sapeurs Pompiers de Paris (secourisme).

La **Gendarmerie nationale** a informé le jeune public sur ses métiers et procédé à des remises d'objets promotionnels aux participants. Elle a animé l'atelier sur la sécurité routière

Le **Groupement des Industries Françaises Aéronautiques et Spatiales**, GIFAS a offert des récompense aux trois des meilleures équipes : visite accompagnée du 50ème salon International de l'Aéronautique et de l'Espace au Bourget, le vendredi 21 juin 2013, objets promotionnels sur le Rafale, documents sur l'Avion des Métiers, espace d'information destiné aux jeunes lors du 50ème Salon International de l'Aéronautique et de l'Espace au Bourget. Des entreprises adhérentes (DASSAULT AVIATION et SAFRAN) ont présenté des métiers du secteur, des niveaux scolaires requis et de L'Avion des Métiers.

(Photos D. CHAPPEY UNOR)

LETTRE AOR 92 N°111/112/2013

28 MAI 2013 9H30 : RALLYE CITOYEN À MARNE LA COQUETTE

En plus d'un questionnaire général sur la défense, l'Armée de l'Air et l'aviation, élaboré par la Délégation Militaire Départementale, les équipes de collégiens ont participé à une trentaine d'ateliers répartis autour et dans le mémorial.

1 - Pôle Alpha : **Secourisme - Brigade des Sapeurs Pompiers de Paris**

Secourisme, brancardage, réalisation de nœuds (marins et montagne), informations sur les métiers de la BSPP, questionnaire sur la BSPP.

2 - Pôle Bravo : **Lancer, Franchissement - Armée de l'Air et ANSORAA**

Franchissement, lancer de précision de balles lestées, reconnaissance d'aéronefs de l'Armée de l'Air depuis 1914 à nos jours, questionnaire sur les premières aéronautiques, questionnaire sur connaissance de l'Armée de l'Air

3 - Pôle Charlie : **Tir - Armée de l'Air et ANSORAA**

Instruction tirs, tir airsoft, tir sarbacane, questionnaire sur la géographie, questionnaire sur l'aéronautique

4 - Pôle Delta : - **Armée de l'Air et ANORAA**

Information sur les métiers de l'Armée de l'Air (CIRFA Air), questionnaire : reconnaissance des hélicoptères en service dans les armées françaises, présentation du Mémorial et de sa crypte de l'Escadrille Lafayette (par la Fondation),présentation sur l'histoire aéronautique dans le 92 (par les archives départementales), exposition de matériel aéronautique et de grandes photographies d'aéronefs engagés dans des opérations aériennes récentes (SIRPA Air), information sur les métiers de l'industrie aéronautique (Dassault Aviation et Safran)

5 - Pôle Echo : **Brancardage de fortune - Armée de l'Air et ANSORAA**

Brancardage sur parcours avec obstacles, questionnaire sur l'aéronautique dans le 92, questionnaire sur la météorologie, information sur les métiers de l'Armée de Terre (CIRFA Terre)

6 – Pôle Fox trot : **Gendarmerie et Armée de Terre (AOR des Hauts de Seine)**

Simulateur d'accident de la route, tir à la corde, transmissions (morse, ...) par le 8ème Régiment de Transmissions, information sur les métiers de la gendarmerie nationale (CIR gendarmerie) sur les grandes batailles, information sur la réserve militaire par les associations de réservistes

Une cérémonie militaire avec hymne, drapeau et dépôt de gerbes a précédé les résultats et les remises de prix aux équipes gagnantes par le Général Fernand **GEORGES** (Délégué Militaire Départemental des Hauts de Seine), le préfet des Hauts-de-Seine, Pierre-André **PEYVEL**, Monsieur Edouard **ROSSELET** (Directeur académique des services départementaux de l'Education nationale), Madame **BARODY-WEISS** (Maire de Marnes-la-coquette, Vice-présidente du Conseil Général), Madame Audrey **JENBACK** (Conseiller Général de Meudon Centre / Enseigne de vaisseau de réserve membre de l'Association des Officiers et Militaires de Réserves des Hauts de Seine : AOR92).

Les colonel Franck **BERTIN**, président, CF **PATARIN**, CDT Olivier **CLOUP**, CDT **RAKOTONDRASOA**, CNE Charles **NIKOLOV**, LV Guillaume **TROULLIER**, LTN Francis **BEGUIN** ont participé comme représentants de l'AOR92, aux côtés d'autres membres requis par leur organisme d'emploi.

Bravo à toutes les équipes qui ont mené cette compétition dans un bon esprit, et en particulier aux 3 premières récompensées par des coupes et des baptêmes de l'air et d'autres magnifiques prix.

1er au classement : La Garenne-Colombes,

2ème : Garches, 3ème =Suresnes...

Cette lettre est diffusé à 600 exemplaires, vers les élus du département, dont les correspondants défense des communes, vers les chefs de corps et les différents partenaires de l'association. Une double page centrale présente le rallye 2103. Un encart page suivant annonce aussi le thème de 2014.

9.17 Page Facebook de la Préfecture des Hauts-de-Seine

Relais de l'article du rallye publié par la Direction Départementale des Services de l'Éducation Nationale des Hauts-de-Seine.

https://www.facebook.com/pages/Pr%C3%A9fet-des-Hauts-de-Seine/127290237339717?sk=map&activecategory=Photos&session_id=1334259154

9.18 Messages Twitter

L'Armée de l'Air, le Conseil Général des Hauts-de-Seine, le Préfet des Hauts-de-Seine et Audrey Jenback, conseillère générale, ont diffusé et relayé des messages sur la tenue du rallye citoyen.

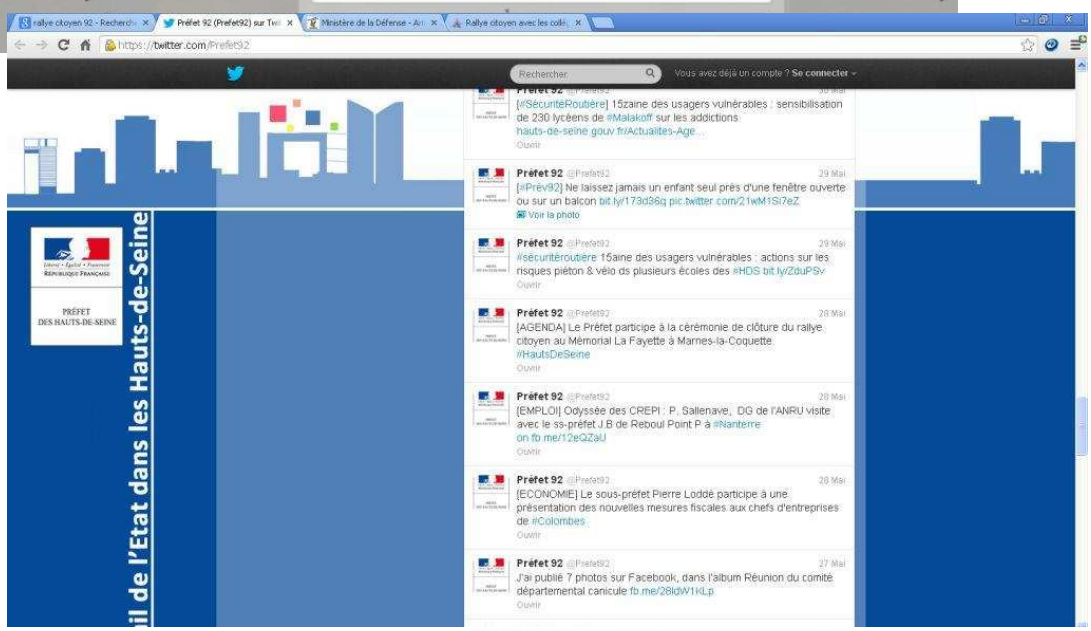

10 RÉCOMPENSES : VOLS ET VISITES POUR LES MEILLEURES ÉQUIPES

10.1 Baptême de l'Air en hélicoptère depuis la base aérienne de Villacoublay, vendredi 21 juin 2013

20 élèves (les 2 premières équipes classées) ont bénéficié d'un vol en hélicoptère PUMA mis à disposition par l'Aviation Légère de l'Armée de Terre.

Des photos ont été prises par le service photo de la BA 107 "Sous-Lieutenant DORME".

Equipe du Collège Les Champs Philippe à La Garenne Colombes

Equipe du Collège Henri Bergson à Garches

10.2 Visite du 50ème Salon International de l'Aéronautique et de l'Espace au Bourget, vendredi 21 juin 2013

30 élèves et 2 professeurs du Collège Saint-Dominique de Neuilly ont été encadrés par des officiers de réserve de l'Armée de l'Air lors de leur passage au salon du Bourget. Ils ont bénéficié du programme suivant :
- aperçu des stands des industriels français
- présentation de l'Avion des Métiers organisé par le GIFAS
- visualisation des démonstrations en vol de la Patrouille de France, du Rafale, de l'A380
- présentation du nEUROn, drone de combat européen, sur l'exposition statique de DASSAULT AVIATION
- visite de l'exposition statique du ministère de la Défense (Rafale, Mirage 2000D, Tigre, NH 90) avec l'aide du Commandant (R) Alain BOURDERAU, coordinateur de l'exposition
- dialogue avec les pilotes de la Patrouille de France.

Les photos ont été prises par Denys Chappey, responsable communication de l'UNOR.

10.3 Baptême de l'Air en avion depuis l'AéroClub Dassault Ile de France à Chavenay, mercredi 3 juillet 2013

10 élèves et un professeur du Collège Les Renardières à Courbevoie.

Les photos ont été prises par le Commandant (R) Pierre JEANNENEY, trésorier du secteur Hauts-de-Seine de l'ANORAA et pilote, membre de l'ACDIF.

10.4 Défilé du 14 juillet 2013 à Paris

10 élèves et un professeur de l'American School à Saint-Cloud ont été invités; ils avaient obtenu un livre sur le Rafale à l'issue du rallye offert par Snecma.

10.5 Baptême de l'Air en avion de l'aéroclub de l'Armée de l'Air sur la base de Creil, le samedi 19 octobre 2013

10 élèves et un professeur du Collège Henri Sellier de Suresnes ont été accueilli par le CIRFA AIR de Paris pour une présentation des métiers de l'Air et un baptême de l'Air à l'aéroclub Creil - Chantilly - Senlis qui jouxte la base aérienne 110 de Creil (avec d'autres lauréats de baptêmes de l'Air offerts par le CIRFA AIR par ailleurs).

11 THEME ET ACTIVITÉS EN 2014 : LA LIBÉRATION DANS LES HAUTS-DE-SEINE

En aboutissement ludique d'un travail pédagogique de réflexion (dossier de 15 pages), conduit pendant l'année scolaire par les classes volontaires et leurs professeurs, incluant aussi des visites de sites liés au thème retenu, le rallye citoyen au profit d'environ 300 collégiens, se tiendra sur une journée, terminée par une cérémonie militaire.

Comme en 2013, les dossiers compteront dans l'évaluation des équipes par le jury du rallye le **mardi 27 mai 2014 au Mont-Valérien à Suresnes.** Les meilleures équipes de 10 élèves seront récompensées à l'issue de ce rallye. Les réservistes militaires du département et de la région parisienne seront utilisés, notamment les associations de réservistes. Plusieurs réservistes sont aussi enseignant(e)s dans les Hauts-de-Seine.

Faits :
- 70ème anniversaire en 2014;
- passage de la 2ème Division Blindée du Général Leclerc par des communes situées au sud du département des Hauts-de-Seine;
- libération par elles-mêmes de certaines communes du département des Hauts-de-Seine;
- site du Mont Valérien, directement concerné;
- population des communes du département impactée par les combats (bombardements aériens, entres autres) et privée de liberté pendant 4 ans.

Opportunités :
- **possibilités de témoignages directs** (un(e) jeune habitant(e) de 15 ans à l'époque aura 85 ans en 2014, un militaire/résistant de 20 ans en 1944 aura 90 ans) sous forme de conférences, de rencontres ou de visites (tant en amont qu'en récompense de la journée du rallye citoyen), de sites historiques, d'unités militaires, de musées et associations **liés à la libération**;
- concordance avec le thème du Concours National de la Résistance et de la Déportation pour l'année scolaire 2013-2014 "La libération du territoire et le retour à la république" facilitant le travail pédagogique en amont du rallye sous un angle original (territorial) avec la perspective de retombées plus globale que le rallye pour les professeurs et élèves le souhaitant;
- thème départemental facilitant le soutien du Conseil Général (archives, élus, …).

Avantages :
- date du rallye en cohérence avec :
    - le débarquement de Normandie (10 jours avant le 6 juin), point de départ de la reconquête territoriale par le nord;
    - les élections municipales et européennes;
    - les vacances scolaires et les périodes d'examens;
    - la date usuelle de la Journée Nationale du Réserviste (vers le 7 avril), pour ne pas surcharger cette période;
- date pouvant coïncider avec la "Journée nationale de la Résistance", marquant l'anniversaire de la création du Conseil national de la Résistance si elle est instituée (actuellement, c'est une proposition de loi adoptée par le Sénat);
- lieu fortement symbolique pour le déroulement du rallye et de la cérémonie militaire car il comporte un mémorial ainsi que suffisamment d'espace pour organiser les ateliers sous forme d'un parcours.

Le périmètre de l'organisation sera étendu par rapport à 2013. De nouveaux partenaires associatifs (mémoriel, pédagogiques, …) et des organismes complémentaires du ministère de la Défense devraient contribuer aux activités (Service Historique de la Défense et implantations dans la département comme l'Hôpital d'Instruction des Armées Percy à Clamart et Direction Générale de l'Armement à Bagneux) pour présenter leurs métiers.

Résumé des activités envisagées :

- Visite d'un Régiment héritier des traditions de la Libération;
- Visite des musées Général Leclerc de Hauteclocque et de la Libération de Paris & Jean Moulin (situés près de la gare Montparnasse);
- Visite du Musée de l'Armée (section deuxième guerre mondiale);
- Conférences avec des personnes ayant participé à la Libération (dont des anciens de la 2ème Division Blindée);
- Journée sur les plages du débarquement pour environ 25 personnes (deux équipes et accompagnants) : visite de la pointe du Hoc, des cimetières américain à Coleville et allemand à La Cambe.

Récompenses envisagées :

- Premier prix, pour l'équipe vainqueur du rallye, baptême de l'air en hélicoptère,
- Deuxième et troisième prix du rallye, visite d'un site mémoire lié à la libération (plages du débarquement en juin 2014).
- Places assises en tribune pour assister au défilé du 14 juillet 2014 à Paris.
- Vols d'initiation en aéro-club.
- Accessits avec des objets promotionnels donnés par les industries, les armées et les associations de réservistes ainsi que d'anciens combattants.
- 3 coupes et 30 médailles fournies par les associations de réservistes partenaires.

Le soutien matériel du Conseil Général des Hauts-de-Seine devrait se renforcer avec :

1. Atelier histoire/mémoire sur la résistance, la libération et le passage de la 2ème DB dans les Hauts-de-Seine animé lors du rallye par les Archives départementales des Hauts-de-Seine;
2. Information sur les activités prévues lors de Top Métier, salon organisé chaque année par le Conseil Général du 30 janvier au 1er février 2014 au CNIT à La Défense, où de nombreuses professions civiles et militaires sont présentées aux collégiens du département pour les aider à s'orienter;
3. Affiche sur les activités citoyennes et le rallye 2014 pour informer les jeunes dans les collèges;
4. Encart dans la revue mensuelle 'HDS.mag' n°34 de mars-avril 2014 envoyée à chacun des 750 000 foyers pour toucher 1,6 millions d'alto-séquanais.

Le soutien matériel d'entreprises partenaires sera également sollicité, dans le respect du thème.

MERCI POUR VOTRE SOUTIEN !

Contact :
rallyecitoyen92@gmail.com