LA TOURNÉE À LA CARTE

Durant près d'un mois et demi, la Patrouille de France parcourra les États-Unis afin de célébrer le centenaire de leur entrée en guerre dans le premier conflit mondial.

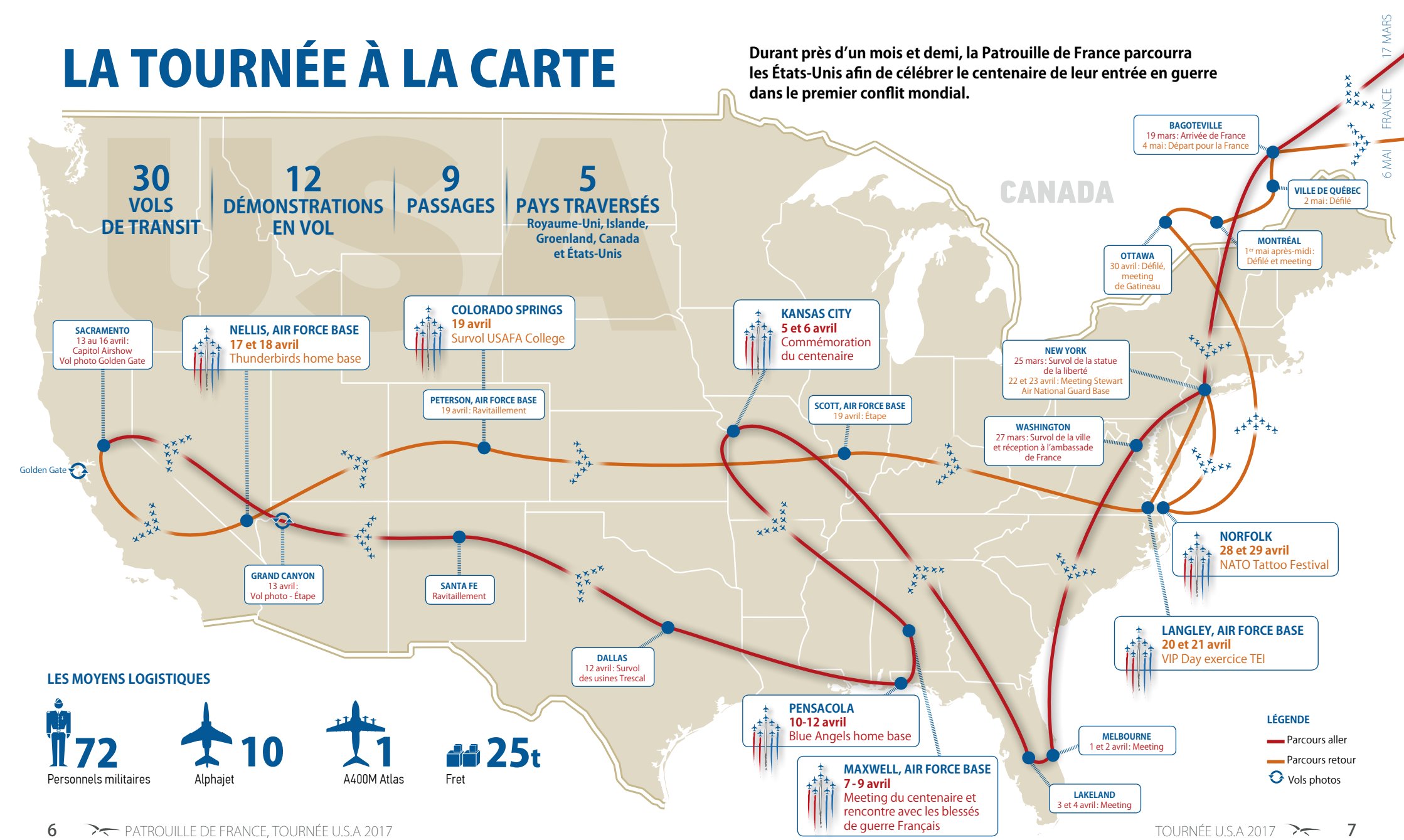

LES MOYENS LOGISTIQUES

72 Personnels militaires

10 Alphajet

1 A400M Atlas

25t Fret